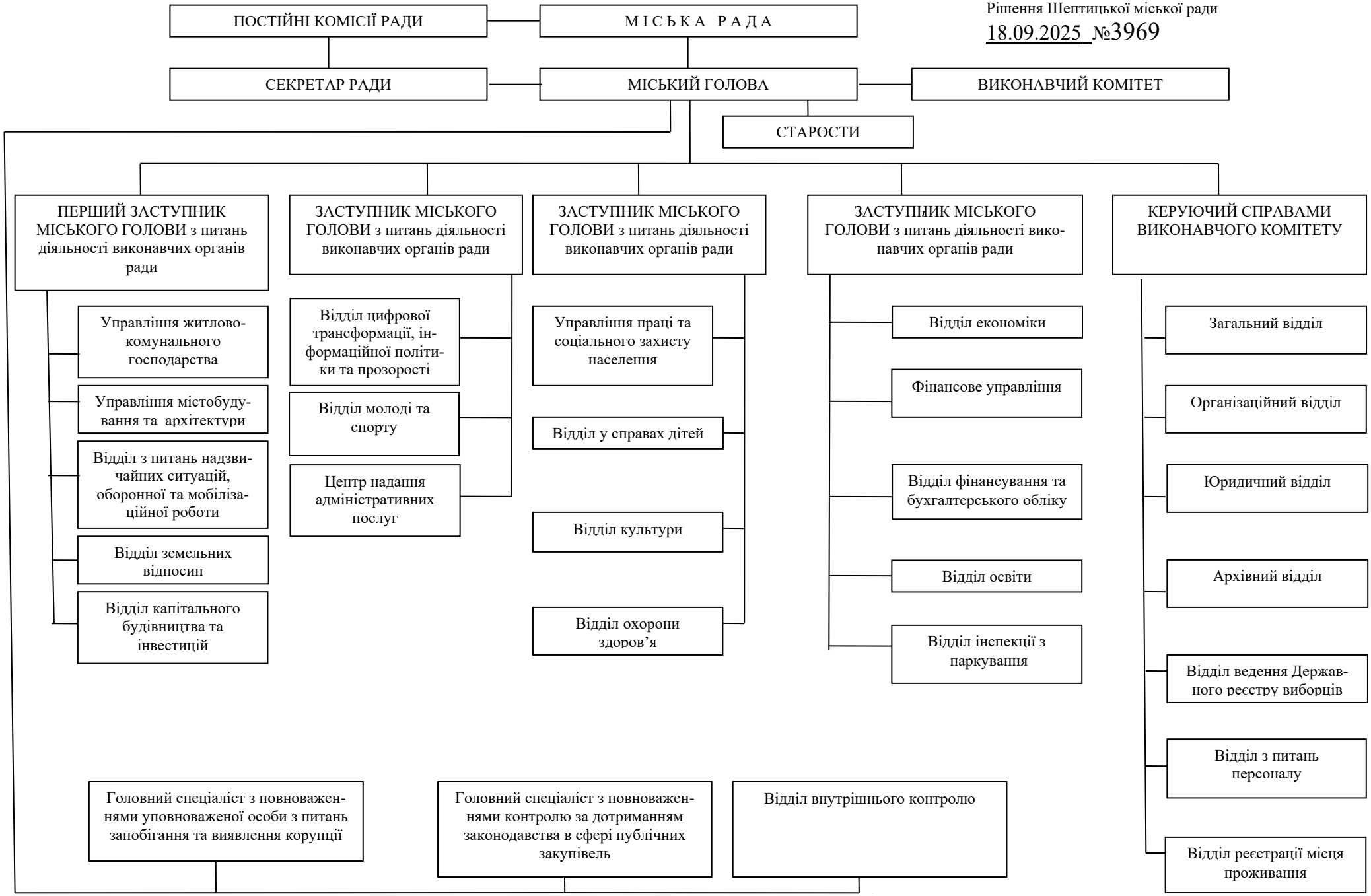ЗАТВЕРДЖЕНО
Рішення Шептицької міської ради
18.09.2025_№3969